

ಕೃಷಿ ವಿಶ್ವವಿದ್ಯಾನಿಲಯ, ಬೆಂಗಳೂರು – 560065



ಕೃಷಿ ವಿ.ವಿ. ಪ್ರವೇಶಾತಿ ಹಾಗೂ ರೈತರ ಮಕ್ಕಳಿಗೆ
ಮೀಸಲಾತಿ

ಕೃಷಿ ಸಂಬಂಧಿತ ವಿಶ್ವವಿದ್ಯಾನಿಲಯಗಳು

1. ಕೃಷಿ ವಿಶ್ವವಿದ್ಯಾನಿಲಯ, ಬೆಂಗಳೂರು
2. ಕೃಷಿ ವಿಶ್ವವಿದ್ಯಾನಿಲಯ, ಧಾರವಾಡ
3. ಕೃಷಿ ವಿಶ್ವವಿದ್ಯಾನಿಲಯ, ರಾಯಚೂರು
4. ತೋಟಗಾರಿಕಾ ವಿಶ್ವವಿದ್ಯಾನಿಲಯ,
ಬಾಗಲಕೋಟೆ
5. ಕೃಷಿ ಮತ್ತು ತೋಟಗಾರಿಕಾ
ವಿಶ್ವವಿದ್ಯಾನಿಲಯ, ಶಿವಮೊಗ್ಗ
6. ಕರ್ನಾಟಕ ಪಶುವೈದ್ಯಕೀಯ,
ಪಶುಸಂಗೋಪನೆ ಮತ್ತು ಮೀನುಗಾರಿಕಾ
ವಿಜ್ಞಾನಗಳ ವಿಶ್ವವಿದ್ಯಾನಿಲಯ, ಬೀದರ್



ಕೃಷಿ ಸಂಬಂಧಿತ ಕಾಲೇಜುಗಳು

ಕ್ರಮ ಸಂಖ್ಯೆ	ಕಾಲೇಜು	ಸಂಖ್ಯೆ
1	ಕೃಷಿ ಕಾಲೇಜುಗಳು	11
2	ತೋಟಗಾರಿಕೆ ಕಾಲೇಜುಗಳು	09
3	ಪಶುವೈದ್ಯಕೀಯ ಕಾಲೇಜುಗಳು	04
4	ಕೃಷಿ ಇಂಜಿನಿಯರಿಂಗ್ ಕಾಲೇಜುಗಳು	02
5	ಅರಣ್ಯ ಕೃಷಿ ಕಾಲೇಜು	02
6	ಹೈನುಗಾರಿಕೆ ಕಾಲೇಜುಗಳು	02
7	ರೇಷ್ಮೆ ಕೃಷಿ ಕಾಲೇಜು	01
8	ತೋಟಗಾರಿಕೆ ಇಂಜಿನಿಯರಿಂಗ್ ಮತ್ತು ಆಹಾರ ತಂತ್ರಜ್ಞಾನ ಕಾಲೇಜು	01
9	ಮೀನುಗಾರಿಕೆ ಕಾಲೇಜು	01
10	ಸಮುದಾಯ ವಿಜ್ಞಾನ ಕಾಲೇಜು	01
	ಒಟ್ಟು	34

ಸ್ನಾತಕ ಪದವಿಗಳ ಪದನಾಮ

- ಕೃಷಿವಿಶ್ವವಿದ್ಯಾನಿಲಯಗಳಲ್ಲಿ, ಶೈಕ್ಷಣಿಕ ವರ್ಷ 2018-19ರಿಂದ ಅನ್ವಯವಾಗುವಂತೆ ವಿವಿಧ ಪದವಿಗಳ ಹೆಸರನ್ನು ಬದಲಾಯಿಸಲಾಗಿದೆ.
- ಬಿ.ಟೆಕ್. ಪದವಿಯನ್ನು ಹೊರತುಪಡಿಸಿ ಎಲ್ಲಾ ಪದವಿ ವಿಷಯಗಳ ಮುಂದೆ ಅಂದರೆ, ಬಿ.ಎಸ್ಸಿ. (ಕೃಷಿ) ಅನ್ನುವುದನ್ನು ಬಿ.ಎಸ್ಸಿ. (ಹಾನರ್ಸ್) ಕೃಷಿ ಎಂದು ಬದಲಾಯಿಸಲಾಗಿದೆ.

• ಬಿ.ಎಸ್ಸಿ. (ಹಾನರ್ಸ್) ಕೃಷಿ	ಬಿ.ಟೆಕ್. (ಆಹಾರ ತಾಂತ್ರಿಕತೆ)
ಬಿ.ಎಸ್ಸಿ. (ಹಾನರ್ಸ್) ರೇಷ್ಮೆ ಕೃಷಿ	ಬಿ.ಟೆಕ್. (ಜೈವಿಕ ತಾಂತ್ರಿಕತೆ)
ಬಿ.ಎಸ್ಸಿ. (ಹಾನರ್ಸ್) ತೋಟಗಾರಿಕೆ	ಬಿ.ಟೆಕ್. (ಕೃಷಿ ಇಂಜಿನಿಯರಿಂಗ್)
ಬಿ.ಎಸ್ಸಿ. (ಹಾನರ್ಸ್) ಅರಣ್ಯ	ಬಿ.ಟೆಕ್. (ಹೈನು ತಾಂತ್ರಿಕತೆ)
ಬಿ.ಎಸ್ಸಿ. (ಹಾನರ್ಸ್) ಸಮುದಾಯ ವಿಜ್ಞಾನ	ಬಿ.ಎಫ್.ಎಸ್ಸಿ (ಹಾನರ್ಸ್) ಮೀನುಗಾರಿಕೆ
ಬಿ.ಎಸ್ಸಿ. (ಹಾನರ್ಸ್) ಕೃಷಿ ವ್ಯವಹಾರ ನಿರ್ವಹಣೆ	ಬಿ.ವಿ.ಎಸ್ಸಿ. ಮತ್ತು ಎ.ಹೆಚ್.

ಕೃಷಿ ಪದವಿ ಕಾರ್ಯಕ್ರಮಗಳ ವಿಶೇಷತೆ

1. ಸುಸುಜ್ಜಿತ ವಿಶಾಲ ಹಸಿರು ಆವರಣಗಳು
2. ವೈವಿಧ್ಯಮಯ ವಿಷಯಗಳ ಅಧ್ಯಯನಕ್ಕೆ ಒತ್ತು
3. ಪ್ರಾಯೋಗಿಕ ಕಲಿಕೆಗೆ ಹೆಚ್ಚಿನ ಆದ್ಯತೆ
4. ಕ್ರೀಡೆ, ಸಾಂಸ್ಕೃತಿಕ ಕಾರ್ಯಕ್ರಮಗಳು, ಆಪ್ತ ಸಲಹಾ ವ್ಯವಸ್ಥೆ ಮೂಲಕ ವಿದ್ಯಾರ್ಥಿಗಳ ಸರ್ವಾಂಗೀಣ ಅಭಿವೃದ್ಧಿಗೆ ಒತ್ತು.
5. ಜಿ. ಆರ್. ಎಫ್ ಪರೀಕ್ಷೆಗಳ ಮೂಲಕ ರಾಷ್ಟ್ರದ ಇತರೆ ಪ್ರತಿಷ್ಠಿತ ವಿ.ವಿ.ಗಳಲ್ಲಿ ಉನ್ನತ ವ್ಯಾಸಂಗಕ್ಕೆ ಅವಕಾಶ
6. ಯಶಸ್ವಿ ಕೃಷಿರಾಗಿ, ಉದ್ದಿಮೆದಾರರಾಗಿ, ಅಭಿವೃದ್ಧಿ ಇಲಾಖೆಗಳಲ್ಲಿ ವಿಸ್ತರಣಾ ಕಾರ್ಯಕರ್ತರಾಗಿ, ನಾಗರಿಕ ಸೇವೆ, ಆರ್ಥಿಕ ಸಂಸ್ಥೆಗಳಲ್ಲಿ, ಖಾಸಗಿ ಕಂಪನಿಗಳು ಇತ್ಯಾದಿಗಳಲ್ಲಿ ವಿಫಲ ಉದ್ಯೋಗಾವಕಾಶ.
7. ಕೃಷಿ ಸಂಬಂಧಿತ ಸ್ಟಾರ್ಟ್-ಆಪ್ ಕಂಪನಿ ಆರಂಭಿಸಲು ಇಂಕ್ಯೂಬೇಷನ್ ಹಾಗೂ ಆರಂಭಿಕ ನೆರವು.

ಸ್ನಾತಕ ಪದವಿಗಳ ಪ್ರವೇಶಾತಿಗೆ ಶೈಕ್ಷಣಿಕ ಅರ್ಹತೆ:

- ಕೃಷಿ ವಿಶ್ವವಿದ್ಯಾನಿಲಯಗಳ ಫಾರ್ಮ್ ಸೈನ್ಸ್ ಕೋರ್ಸುಗಳಿಗೆ ದಾಖಲಾತಿ ಪಡೆಯಲು ದ್ವಿತೀಯ ಪಿ.ಯು.ಸಿ (ಪಿ.ಸಿ.ಎಂ.ಬಿ) ಯಲ್ಲಿ ತೇರ್ಗಡೆಯಾಗಿರಬೇಕು.
- ಬಿ.ವಿ.ಎಸ್ಸಿ. ಮತ್ತು ಎ.ಹೆಚ್ ಕೋರ್ಸುಗಳಿಗೆ ದಾಖಲಾತಿ ಪಡೆಯಲು ದ್ವಿತೀಯ ಪಿ.ಯು.ಸಿ. ಯಲ್ಲಿ (ಪಿ.ಸಿ.ಬಿ) ವಿಷಯಗಳನ್ನು ಆಯ್ಕೆ ಮಾಡಿಕೊಂಡಿರಬೇಕು.



ಅರ್ಹ ಅಭ್ಯರ್ಥಿಗಳ ಶ್ರೇಣಿಯ ಮಾನದಂಡ

ಎಲ್ಲಾ ಕೃಷಿ ವಿಶ್ವವಿದ್ಯಾನಿಲಯಗಳ ಫ್ಲಾರ್ಮ್ ಸೈನ್ಸ್ ಕೋರ್ಸುಗಳಿಗೆ

ಸಾಮಾನ್ಯ ವರ್ಗ : ದ್ವಿತೀಯ ಪಿ.ಯು.ಸಿ (ಪಿ.ಸಿ.ಎಂ.ಬಿ) ಯಲ್ಲಿ ಪಡೆದ ಅಂಕಗಳ - ಶೇ. 50

ಸಿ.ಇ.ಟಿ (ಪಿ.ಸಿ.ಎಂ.ಬಿ) ಯಲ್ಲಿ ಪಡೆದ ಅಂಕಗಳ - ಶೇ. 50

ಕೃಷಿಕರ ಕೋಟಾ : ದ್ವಿತೀಯ ಪಿ.ಯು.ಸಿ (ಪಿ.ಸಿ.ಎಂ.ಬಿ) ಯಲ್ಲಿ ಪಡೆದ ಅಂಕಗಳ - ಶೇ. 25

ಸಿ.ಇ.ಟಿ (ಪಿ.ಸಿ.ಎಂ.ಬಿ) ಯಲ್ಲಿ ಪಡೆದ ಅಂಕಗಳ - ಶೇ. 25

ಪ್ರಾಯೋಗಿಕ ಪರೀಕ್ಷೆಯಲ್ಲಿ ಪಡೆದ ಅಂಕಗಳ - ಶೇ. 50

ಬಿ.ವಿ.ಎಸ್ಸಿ ಮತ್ತು ಎ.ಹೆಚ್:

ಸಾಮಾನ್ಯ ವರ್ಗ : ಸಿ.ಇ.ಟಿ (ಪಿ.ಸಿ.ಬಿ) ಯಲ್ಲಿ ಪಡೆದ ಅಂಕಗಳ - ಶೇ. 100

ಕೃಷಿಕರ ಕೋಟಾ : ಸಿ.ಇ.ಟಿ (ಪಿ.ಸಿ.ಬಿ) ಯಲ್ಲಿ ಪಡೆದ ಅಂಕಗಳ - ಶೇ. 50

ಪ್ರಾಯೋಗಿಕ ಪರೀಕ್ಷೆಯಲ್ಲಿ ಪಡೆದ ಅಂಕಗಳ - ಶೇ. 50



ಕೃಷಿಕರ ಕೋಟಾದಡಿಯಲ್ಲಿ ಮೀಸಲಾತಿ ಶೇಕಡ 50



ಪ್ರಾಯೋಗಿಕ ಪರೀಕ್ಷೆ

- ಸ್ಥಳೀಯ ಜಿಲ್ಲೆಗಳಿಗೆ ಸೇರಿದ ಅಭ್ಯರ್ಥಿಗಳು ತಮಗೆ ಉಲ್ಲೇಖಿಸಲಾದ ಕೇಂದ್ರಗಳಲ್ಲಿ ಪ್ರಾಯೋಗಿಕ ಪರೀಕ್ಷೆಗೆ ಹಾಜರಾಗಬೇಕು.
- ಕೆ.ಇ.ಎ.ನ ಪ್ರವೇಶಪತ್ರದಲ್ಲಿ ತಿಳಿಸಿರುವ ಪರೀಕ್ಷಾ ಕೇಂದ್ರಗಳಲ್ಲಿ ಪ್ರಾಯೋಗಿಕ ಪರೀಕ್ಷೆಗೆ ಹಾಜರಾಗಬೇಕು.
- ದಾಖಲಾತಿಗಳನ್ನು ಪರಿಶೀಲಿಸಿದ ಕೇಂದ್ರದಲ್ಲಿಯೇ ಅಭ್ಯರ್ಥಿಗಳು ಪ್ರಾಯೋಗಿಕ ಪರೀಕ್ಷೆಗೆ ಹಾಜರಾಗಬೇಕು.
- ಅಭ್ಯರ್ಥಿಗಳು ದಾಖಲಾತಿ ಪರಿಶೀಲನೆ ಮಾಡಿಸಿಕೊಳ್ಳದೇ ಇದ್ದಲ್ಲಿ ದಿನಾಂಕ 12.07.2022 ರಂದು ನಡೆಯುವ ಪ್ರಾಯೋಗಿಕ ಪರೀಕ್ಷೆಗೆ ಅರ್ಹರಾಗುವುದಿಲ್ಲ.

ಕೃಷಿ ಕೋಟಾದಡಿಯಲ್ಲಿ ಪ್ರವೇಶ ಪಡೆಯಲು ಆನ್‌ಲೈನ್ ಪರಿಶೀಲನೆಗೆ ಸಲ್ಲಿಸಬೇಕಾದ ಮೂಲದಾಖಲಾತಿಗಳು

- CET ಪರೀಕ್ಷಾ ಪ್ರವೇಶ ಪತ್ರ (Admission Ticket)
- ವ್ಯವಸಾಯಗಾರರ ಪ್ರಮಾಣ ಪತ್ರ - RD ಸಂಖ್ಯೆಯೊಂದಿಗೆ ಕಂದಾಯ ಇಲಾಖೆಯಲ್ಲಿ ಕೊಡುವ ಪ್ರಮಾಣ ಪತ್ರ
- ಅವಿಭಾಜ್ಯ ಕುಟುಂಬವಾದಲ್ಲಿ ಪೂರಕವಾಗಿ ವಂಶವೃಕ್ಷ ಪ್ರಮಾಣ ಪತ್ರ ಕೃಷಿಕರ ಕೋಟಾದಡಿಯಲ್ಲಿ ಅರ್ಜಿಯನ್ನು ಪರಿಗಣಿಸಲು ಕಡ್ಡಾಯವಾಗಿ ಲಗತ್ತಿಸುವುದು
- ಆದಾಯ ಪ್ರಮಾಣ ಪತ್ರ - RD ಸಂಖ್ಯೆ ಮತ್ತು QR ಕೋಡ್ ನೊಂದಿಗೆ ಕಂದಾಯ ಇಲಾಖೆಯಲ್ಲಿ ಕೊಡುವ ಪ್ರಮಾಣ ಪತ್ರ
- ಅಫಿಡವಿಟ್ - I, ಆದಾಯ ಪ್ರಮಾಣ ಪತ್ರದೊಂದಿಗೆ, ಅಭ್ಯರ್ಥಿ / ಪೋಷಕರು ಕಡ್ಡಾಯವಾಗಿ ಕೇವಲ ಕೃಷಿ ಒಂದೇ ಆದಾಯ ಮೂಲವೆಂದು ಸ್ವಯಂ ಘೋಷಣೆಯೊಂದಿಗೆ ಕಡ್ಡಾಯವಾಗಿ ಲಗತ್ತಿಸಬೇಕಾಗಿರುತ್ತದೆ. (First party will be Candidate & second party will be respective University)

ಕೃಷಿ ಕೋಟಾದಡಿಯಲ್ಲಿ ಪ್ರವೇಶ ಪಡೆಯಲು ಆನ್‌ಲೈನ್ ಪರಿಶೀಲನೆಗೆ ಸಲ್ಲಿಸಬೇಕಾದ
ಮೂಲದಾಖಲಾತಿಗಳು

- ವೇತನದೃಢೀಕರಣ ಪ್ರಮಾಣ ಪತ್ರ- ೨ (ಜೊತೆಗೆ ನೌಕರಿಯಿದ್ದಲ್ಲಿ)
- ಖಾಸಗಿ ವೃತ್ತಿಯಿಂದ ಆದಾಯದ ಪತ್ರ- ೪ (ಜೊತೆಗೆ ಸ್ವಂತ ವ್ಯವಹಾರವಿದ್ದಲ್ಲಿ)
- ಅಫಿಡವಿಟ್ II ಆದಾಯ ಪ್ರಮಾಣ ಪತ್ರದೊಂದಿಗೆ, (ಕೇವಲ 1ಉ & 1ಊ ಒಟ್ಟು ಆದಾಯಕ್ಕೆ ಸಂಬಂಧಿಸಿದಂತೆ ಮಾತ್ರ. First party will be Candidate & second party will be respective University)

ಮೇಲಿನ ದಾಖಲಾತಿಗಳನ್ನು ಎಲ್ಲಾ ವಿಶ್ವವಿದ್ಯಾನಿಲಯಗಳ ಹಾಗೂ ಕರ್ನಾಟಕ ಪರಿಷ್ಕಾ ಪ್ರಾಧಿಕಾರ ಜಾಲತಾಣಗಳಲ್ಲಿ ಮುಂದೆ ತಿಳಿಸಲಾಗುವ ಲಿಂಕ್‌ಗಳಲ್ಲಿ ಲಾಗ್‌ಇನ್ ಮಾಡಿ ಸಲ್ಲಿಸಬಹುದು.

ಕೃಷಿ ಕೋಟಾದಡಿಯಲ್ಲಿ ಪ್ರವೇಶ ಪಡೆಯಲು ಪಾವತಿಸಬೇಕಾದ ಶುಲ್ಕದ ವಿವರ

- ಅಭ್ಯರ್ಥಿಗಳು ಆನ್‌ಲೈನ್ ಪರಿಶೀಲನೆಗೆ ಸಲ್ಲಿಸಬೇಕಾದ ರೂ.1000/- ಸಾಮಾನ್ಯ ಮತ್ತು ಇತರೆ ರೂ. 500/- ಪ.ಜಾ/ಪ.ಪ/ಪ್ರವರ್ಗ-1 ಶುಲ್ಕವನ್ನು ಕೃಷಿ ವಿಶ್ವವಿದ್ಯಾನಿಲಯಗಳ ಅಧಿಕೃತ ಜಾಲತಾಣದಲ್ಲಿ ನೀಡಲಾಗುವ ಆನ್‌ಲೈನ್ ಸೌಲಭ್ಯದ ಮೂಲಕ ತುಂಬಬಹುದು.
- ಶುಲ್ಕ ತುಂಬಿದ ನಂತರವೇ ಶುಲ್ಕ ರಸೀತಿ ಹಾಗೂ ದಾಖಲಾತಿಗಳನ್ನು ಸಲ್ಲಿಸಿದ ಮಾಹಿತಿಯನ್ನು ಅಭ್ಯರ್ಥಿಗಳು ಡೌನ್‌ಲೋಡ್ ಮಾಡಿಕೊಳ್ಳಲು ಸಾಧ್ಯ.
- ಶುಲ್ಕ ತುಂಬದೇ ಇದ್ದ ಪಕ್ಷದಲ್ಲಿ, ಸಮಿತಿಗೆ ದಾಖಲಾತಿಗಳ ಪರಿಶೀಲನೆ ಸಾಧ್ಯವಾಗುವುದಿಲ್ಲ.

ತಾತ್ಕಾಲಿಕ ಆನ್‌ಲೈನ್ ದಾಖಲಾತಿಗಳ ಪರಿಶೀಲನಾ ಪ್ರಕ್ರಿಯೆಯ ವೇಳಾಪಟ್ಟಿ

- ಅಭ್ಯರ್ಥಿಗಳು ದಾಖಲಾತಿಗಳನ್ನು ಆನ್‌ಲೈನ್ ಮೂಲಕ ಅಪ್‌ಲೋಡ್ ಮಾಡುವುದು –
ದಿನಾಂಕ: 01.07.2022 (ಮಧ್ಯಾಹ್ನ. 2.00 ಗಂಟೆಯ ನಂತರ) ರಿಂದ ದಿನಾಂಕ:
05.07.2022ರ (ಮಧ್ಯರಾತ್ರಿ 12.00 ಗಂಟೆ) ವರೆಗೆ.
- ಆನ್‌ಲೈನ್ ನಲ್ಲಿ ದಾಖಲಾತಿಗಳ ಪರಿಶೀಲನೆ ಮತ್ತು ಪ್ರಾಯೋಗಿಕ ಪರೀಕ್ಷೆಗೆ ಅರ್ಹ /
ಅರ್ಹರಲ್ಲದ ಅಭ್ಯರ್ಥಿಗಳ ಪಟ್ಟಿಯ ಸಿದ್ಧತೆ – ಆಯಾ ಕೇಂದ್ರಗಳಲ್ಲಿ ನಿಯೋಜಿಸಿದ
ಸಮಿತಿ ಸದಸ್ಯರಿಂದ (ಆಯಾ ವಿಶ್ವವಿದ್ಯಾನಿಲಯಗಳು ನಿಯೋಜಿಸಿದ) – ದಿನಾಂಕ
01.07.2022 ರಿಂದ ದಿನಾಂಕ 06.07.2022 ರವರೆಗೆ.

ತಾತ್ಕಾಲಿಕ ಆನ್‌ಲೈನ್ ದಾಖಲಾತಿಗಳ ಪರಿಶೀಲನಾ ಪ್ರಕ್ರಿಯೆಯ ವೇಳಾಪಟ್ಟಿ

- ಕೃಷಿ ಕೋಟಾದಡಿ ಅರ್ಹ / ಅರ್ಹರಲ್ಲದ ಅಭ್ಯರ್ಥಿಗಳ ಪಟ್ಟಿಯನ್ನು ಎಲ್ಲಾ ಕೃಷಿ ಮತ್ತು ಕೃಷಿ ಸಂಬಂಧಿತ ವಿಶ್ವವಿದ್ಯಾನಿಲಯಗಳು ಮತ್ತು ಕರ್ನಾಟಕ ಪರೀಕ್ಷಾ ಪ್ರಾಧಿಕಾರದ ಅಧಿಕೃತ ಅಂತರ್ಜಾಲಗಳಲ್ಲಿ ದಿನಾಂಕ: 08.07.2022 ರಂದು ಪ್ರಕಟಿಸಲಾಗುವುದು.
- ಪ್ರಾಯೋಗಿಕ ಪರೀಕ್ಷೆಯನ್ನು ರಾಜ್ಯ ಎಲ್ಲಾ ಕೃಷಿ ಮತ್ತು ಕೃಷಿ ಸಂಬಂಧಿತ ವಿಶ್ವವಿದ್ಯಾನಿಲಯಗಳ 16 ಕೇಂದ್ರಗಳಲ್ಲಿ ಏಕಕಾಲಕ್ಕೆ ದಿನಾಂಕ:12.07.2022ರಂದು ಬೆಳಿಗ್ಗೆ 9.00 ಗಂಟೆಯಿಂದ ಪ್ರಾರಂಭಿಸಲಾಗುವುದು ತಡವಾಗಿ ಬರುವ ಅಭ್ಯರ್ಥಿಗಳಿಗೆ ಪ್ರಾಯೋಗಿಕ ಪರೀಕ್ಷೆ ಬರೆಯಲು ಅವಕಾಶ ನೀಡಲಾಗುವುದಿಲ್ಲ.

ಪ್ರಾಯೋಗಿಕ ಪರೀಕ್ಷಾ ಕೇಂದ್ರಗಳು (16 ಕೇಂದ್ರಗಳು)



ಪ್ರಾಯೋಗಿಕ ಪರೀಕ್ಷಾ ವಿಧಾನ

ಪ್ರಾಯೋಗಿಕ ಪರೀಕ್ಷಾ ದಿನಾಂಕ : 12.07.2022, ಬೆಳಿಗ್ಗೆ 9.00 ಗಂಟೆಗೆ

ಮಾದರಿಗಳ ವರ್ಗೀಕರಣ:

- 50 ಮಾದರಿಗಳಿದ್ದು, ಪ್ರತಿ ಮಾದರಿಗೆ 4 ಅಂಕಗಳಂತೆ, ಒಟ್ಟು 200 ಅಂಕಗಳಿಗೆ ಉತ್ತರಿಸಬೇಕಾಗಿರುವುದು
- ಒಂದು ಮಾದರಿ ಗುರುತಿಸಿ ಮತ್ತು ಒ.ಎಂ.ಆರ್. ಪತ್ರಿಕೆಯಲ್ಲಿ ತಿದ್ದಲು 30 ಸೆಕೆಂಡುಗಳು ಸಮಯಾವಕಾಶವಿರುತ್ತದೆ.

(ಎ) ಕೃಷಿ ಮತ್ತು ಸಂಬಂಧಿತ ವಿಷಯಗಳು	:	20
(ಬಿ) ತೋಟಗಾರಿಕೆ ಮತ್ತು ಸಂಬಂಧಿತ ವಿಷಯಗಳು	:	10
(ಸಿ) ಅರಣ್ಯ ಮತ್ತು ಸಂಬಂಧಿತ ವಿಷಯಗಳು	:	05
(ಡಿ) ಪಶುವೈದ್ಯ ಮತ್ತು ಪಶುಪಾಲನಾ ಮಾದರಿಗಳ ಸಂಖ್ಯೆ	:	15
ಒಟ್ಟು ಮಾದರಿಗಳ ಸಂಖ್ಯೆ	:	50

ಅಭ್ಯರ್ಥಿಗಳಿಗೆ ಸೂಚನೆಗಳು

- ಪ್ರಾಯೋಗಿಕ ಪರೀಕ್ಷೆಯನ್ನು ದಿನಾಂಕ 12.07.2022ನೇ ಮಂಗಳವಾರ ಬೆಳಿಗ್ಗೆ 9.00 ಗಂಟೆಗೆ ನಡೆಸಲಾಗುವುದು.
- ಅಭ್ಯರ್ಥಿಗಳು ಪ್ರಾಯೋಗಿಕ ಪರೀಕ್ಷೆ ತೆಗೆದುಕೊಳ್ಳುವುದಕ್ಕಿಂತ ಮುಂಚೆ ಹಾಜರಾತಿ ಪುಸ್ತಕದಲ್ಲಿ ಸಹಿ ಮಾಡಿ ಒ.ಎಂ.ಆರ್. ಉತ್ತರ ಪತ್ರಿಕೆಯನ್ನು ಪರೀಕ್ಷಾ ಸಿಬ್ಬಂದಿಯಿಂದ ಪಡೆಯಬೇಕು.
- ಅಭ್ಯರ್ಥಿಗಳು ಒ.ಎಂ.ಆರ್ ಉತ್ತರ ಪತ್ರಿಕೆಯು ಎಲ್ಲಾ ರೀತಿಯಿಂದ ಸರಿ ಇದೆಯೇ ಎಂದು ಖಾತರಿಪಡಿಸಿಕೊಳ್ಳುವುದು.
- ಅಭ್ಯರ್ಥಿಗಳು ತಮ್ಮ ಸಿ.ಇ.ಟಿ. ಸಂಖ್ಯೆ (CET No.) ನ್ನು ನಿಗದಿಪಡಿಸಿದ ಬಾಕ್ಸ್‌ಗಳಲ್ಲಿ ಬರೆದು ಅದಕ್ಕನುಗುಣವಾಗಿರುವ ವೃತ್ತಗಳಲ್ಲಿ ತಿದ್ದಬೇಕು. ಜೊತೆಗೆ ದಪ್ಪ ಅಕ್ಷರದಲ್ಲಿ ಹೆಸರು ಬರೆದು ಪೂರ್ಣ ಸಹಿ ಮಾಡುವುದು ಖಡ್ಡಾಯವಾಗಿರುತ್ತದೆ.
- ಪರೀಕ್ಷೆಯಲ್ಲಿ 50 ಕೃಷಿ ಸಂಬಂಧ ಮಾದರಿಗಳಿದ್ದು ಒಂದು ಮಾದರಿಗೆ 4 ಆಯ್ಕೆಗಳು ಇರುತ್ತವೆ. ಈ ನಾಲ್ಕರಲ್ಲಿ ಯಾವುದಾದರೂ ಒಂದನ್ನು ಸರಿಯಾದ ಉತ್ತರ ಎಂದು ಪರಿಗಣಿಸಿ ಆ ಪ್ರಶ್ನೆಯ ಕ್ರಮಸಂಖ್ಯೆಯಲ್ಲಿರುವ A, B, C ಅಥವಾ D ವೃತ್ತದಲ್ಲಿ ತಿದ್ದಬೇಕು.



ಅಭ್ಯರ್ಥಿಗಳಿಗೆ ಸೂಚನೆಗಳು

- ಅಪೂರ್ಣವಾಗಿ ತಿದ್ದಿದ ವೃತ್ತಗಳು, ಅತಿ ಹೆಚ್ಚಾಗಿ ತಿದ್ದಿದ ವೃತ್ತಗಳನ್ನು ಮೌಲ್ಯಮಾಪನಕ್ಕೆ ಪರಿಗಣಿಸಲಾಗುವುದಿಲ್ಲ. ಇದೇ ರೀತಿ ಒಂದೇ ಪ್ರಶ್ನೆಗೆ ಒಂದಕ್ಕಿಂತ ಹೆಚ್ಚು ವೃತ್ತಗಳನ್ನು ತಿದ್ದಿದ್ದರೆ ಅಥವಾ ಅಳಿಸಿ ಮತ್ತೊಂದು ವೃತ್ತವನ್ನು ತಿದ್ದಿದ್ದರೆ ಅಂಥಹವುಗಳನ್ನೂ ಸಹ ಮೌಲ್ಯಮಾಪನಕ್ಕೆ ಪರಿಗಣಿಸಲಾಗುವುದಿಲ್ಲ.

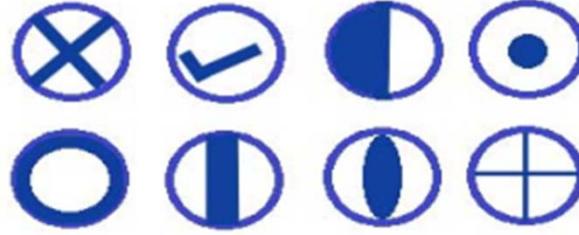

ಮಾದರಿ ಒ.ಎಂ.ಆರ್.
ಉತ್ತರ ಪತ್ರಿಕೆ

 UNIVERSITY OF AGRICULTURAL SCIENCES, BENGALURU - 560065
OMR Answer Sheet for Practical Test for UG Admissions
SPECIMEN COPY

Date of Examination: OMR Sheet No.- 152307

CET No.

A	A	1	1
B	B	2	2
C	C	3	3
D	D	4	4
E	E	5	5
F	F	6	6
G	G	7	7
H	H	8	8
I	I	9	9
J	J	0	0
K	K		
L	L		
M	M		
N	N		
O	O		
P	P		
Q	Q		
R	R		
S	S		
T	T		
U	U		
V	V		
W	W		
X	X		
Y	Y		
Z	Z		

IMPORTANT INSTRUCTIONS

1. Darken one circle completely for each of the question in the OMR Answer Sheet.
2. Use black or blue ball pen only to darken the circle
3. No stray marks are allowed on the OMR Sheet.
4. OMR Sheet will not be considered for evaluation in the following cases:
 - Tampering / folding the answer sheet.
 - Following the wrong method for darkening the circles
 - Making stray marks on the sheet.
 - Erasing marked circles followed by re-marking.

Correct Method

A B C D

Wrong Method

A B C D

NAME OF THE CANDIDATE (IN BLOCK LETTERS ONLY)

Signature of the Student (within the box)

Signature of the Invigilator (within the box)

1. A B C D	11. A B C D	21. A B C D	31. A B C D	41. A B C D
2. A B C D	12. A B C D	22. A B C D	32. A B C D	42. A B C D
3. A B C D	13. A B C D	23. A B C D	33. A B C D	43. A B C D
4. A B C D	14. A B C D	24. A B C D	34. A B C D	44. A B C D
5. A B C D	15. A B C D	25. A B C D	35. A B C D	45. A B C D
6. A B C D	16. A B C D	26. A B C D	36. A B C D	46. A B C D
7. A B C D	17. A B C D	27. A B C D	37. A B C D	47. A B C D
8. A B C D	18. A B C D	28. A B C D	38. A B C D	48. A B C D
9. A B C D	19. A B C D	29. A B C D	39. A B C D	49. A B C D
10. A B C D	20. A B C D	30. A B C D	40. A B C D	50. A B C D

ಅಭ್ಯರ್ಥಿಗಳಿಗೆ ಸೂಚನೆಗಳು

- ಪ್ರಾಯೋಗಿಕ ಪರೀಕ್ಷೆಯಲ್ಲಿ ಉತ್ತರಿಸಲು ಅಥವಾ ತಿದ್ದಲು ನೀಲಿ ಅಥವಾ ಕಪ್ಪು ಬಾಲ್‌ಪಾಯಿಂಟ್ ಪೆನ್‌ನ್ನು ಮಾತ್ರ ಉಪಯೋಗಿಸಬೇಕು.
- ಒ.ಎಂ.ಆರ್ ಉತ್ತರಪತ್ರಿಕೆಯಲ್ಲಿ ಯಾವುದೇ ರೀತಿಯ ಗುರುತುಗಳನ್ನು ಮಾಡಬಾರದು.
- ಒ.ಎಂ.ಆರ್. ಉತ್ತರ ಪತ್ರಿಕೆಗಳನ್ನು ಜಾಗರೂಕತೆಯಿಂದ ನಿರ್ವಹಿಸಬೇಕು ಮತ್ತು ಅದನ್ನು ಮಡಚಬಾರದು. ಆ ರೀತಿಯಾದಲ್ಲಿ ಆ ಉತ್ತರ ಪತ್ರಿಕೆಯನ್ನು ಮೌಲ್ಯಮಾಪನಗೊಳಿಸಲಾಗುವುದಿಲ್ಲ.
- ಒ.ಎಂ.ಆರ್. ಉತ್ತರ ಪತ್ರಿಕೆಗಳನ್ನು ಹರಿಯುವುದಾಗಲೀ, ಚೂಪಾದ ವಸ್ತುಗಳಿಂದ ಚುಚ್ಚುವುದಾಗಲೀ, ಅಳಿಸುವುದಾಗಲೀ ಅಥವಾ ಇಂಕ್ ಎರೇಸರ್‌ನಿಂದ ಅಳಿಸುವುದಾಗಲೀ ಮಾಡಬಾರದು.
- ಅಭ್ಯರ್ಥಿಗಳು ಒ.ಎಂ.ಆರ್. ಉತ್ತರ ಪತ್ರಿಕೆಯು ಪರಿವೀಕ್ಷಕರಿಂದ (Invigilator) ಸಹಿ ಆಗಿದೆಯೇ ಅಥವಾ ಇಲ್ಲವೇ ಎಂದು ದೃಢಪಡಿಸಿಕೊಳ್ಳಬೇಕು.
- ಕೃಷಿಕೋಟಾದಡಿಯಲ್ಲಿ ಪ್ರವೇಶ ಪಡೆಯಲು ಪ್ರಾಯೋಗಿಕ ಪರೀಕ್ಷೆಯಲ್ಲಿ ಕನಿಷ್ಠ 100 ಅಂಕಗಳನ್ನು ಪಡೆಯಬೇಕಾಗಿರುತ್ತದೆ.
- ಪ್ರಾಯೋಗಿಕ ಪರೀಕ್ಷೆಗೆ ಬರುವ ಅಭ್ಯರ್ಥಿಗಳು ಮೊಬೈಲ್ ಫೋನ್, ಬ್ಯಾಗ್, ಪುಸ್ತಕಗಳು, ತಿಂಡಿ ಅಥವಾ ಇನ್ನಿತರೆ ವಸ್ತುಗಳನ್ನು ತರುವುದು ಖಡ್ಡಾಯವಾಗಿ ನಿಷೇಧಿಸಲಾಗಿದೆ.

ಹೆಚ್ಚಿನ ವಿವರಗಳಿಗೆ ಸಂಪರ್ಕಿಸಬಹುದಾದ ಜಾಲತಾಣಗಳು

1. www.uasbangalore.edu.in
2. www.uasd.edu.in
3. www.uhsbagalkot.edu.in
4. www.uahs.in
5. www.uasraichur.edu.in
6. www.kvafsu.edu.in
7. <http://kea.kar.nic.in>

2022-23ರ ಶೈಕ್ಷಣಿಕ ವರ್ಷದ ಪ್ರಾರಂಭ (ಮೊದಲನೇ ಸೆಮಿಸ್ಟರ್)

- 2022-23ರ ಮೊದಲನೇ ಸೆಮಿಸ್ಟರ್‌ನ್ನು ಎಲ್ಲಾ ವಿಶ್ವವಿದ್ಯಾನಿಲಯಗಳಲ್ಲಿ ಸೆಪ್ಟೆಂಬರ್ ಮೊದಲನೇ ವಾರದಿಂದ ಪ್ರಾರಂಭಿಸಲಾಗುವುದೆಂದು ತಾತ್ಕಾಲಿಕವಾಗಿ ನಿರ್ದರಿಸಲಾಗಿದೆ.
- ಸ್ನಾತಕ ಕೋರ್ಸುಗಳು ಆರಂಭವಾದ ನಾಲ್ಕು ವಾರಗಳ ನಂತರ ಯಾವುದೇ ವಿದ್ಯಾರ್ಥಿಗಳಿಗೆ ಪ್ರವೇಶ ನೀಡಲಾಗುವುದಿಲ್ಲ



ಜಿಕೆವಿಕೆ ಆವರಣ, ಬೆಂಗಳೂರು



ಕೃ.ವಿ.ವಿ ಬೆಂಗಳೂರಿನಡಿಯಲ್ಲಿನ ಹೊರಾವರಣಗಳು/ ಮಹಾವಿದ್ಯಾಲಯಗಳು



ಕೃಷಿ ಮಹಾವಿದ್ಯಾಲಯ, ಮಂಡ್ಯ



ಕೃಷಿ ಮಹಾವಿದ್ಯಾಲಯ, ಹಾಸನ



ರೇಷ್ಮೆಕೃಷಿ ಮಹಾವಿದ್ಯಾಲಯ, ಚಿಂತಾಮಣಿ



ಕೃಷಿ ಮಹಾವಿದ್ಯಾಲಯ, ಚಾಮರಾಜನಗರ

ಕೃ.ವಿ.ವಿ. ವಿದ್ಯಾರ್ಥಿಗಳಿಗೆ ಸ್ಮಾರ್ಟ್ ತರಗತಿಗಳ ಸೌಲಭ್ಯಗಳು





UNIVERSITY OF AGRICULTURAL SCIENCES, BENGALURU

REFORMS IN UG EXAMINATION AND EVALUATION SYSTEMS



UNIVERSITY EXAMINATION CENTRE
UAS, GKVK, BENGALURU - 560 065

ಪರೀಕ್ಷಾ ಕೊಠಡಿಯಲ್ಲಿ ಸಿ.ಸಿ.ಟಿ.ವಿ. ಕ್ಯಾಮರಗಳ ಪಕ್ಷಿ ನೋಟ



ಬೇಸಾಯ ಶಾಸ್ತ್ರದ ಪ್ರಾಯೋಗಿಕ ತಾಕು ಹಾಗೂ ಒಕ್ಕಣೆ



ಗ್ರಾಮೀಣ ಕೃಷಿ ಕಾರ್ಯಾನುಭವ ಕಾರ್ಯಕ್ರಮ



ಗ್ರಾಮೀಣ ಕೃಷಿ ಕಾರ್ಯಾನುಭವ ಕಾರ್ಯಕ್ರಮವನ್ನು ಶಿಕ್ಷಣ ನಿರ್ದೇಶಕರು
ವೀಕ್ಷಿಸುತ್ತಿರುವುದು



ಕೃ.ವಿ.ವಿ. ವಿದ್ಯಾರ್ಥಿಗಳಿಗೆ ಪ್ರಯೋಗಿಕ ತರಬೇತಿ



DIFFERENT SPECIES OF VAM FUNGI



*Glomus
aggregatum*

*Glomus
mossae*

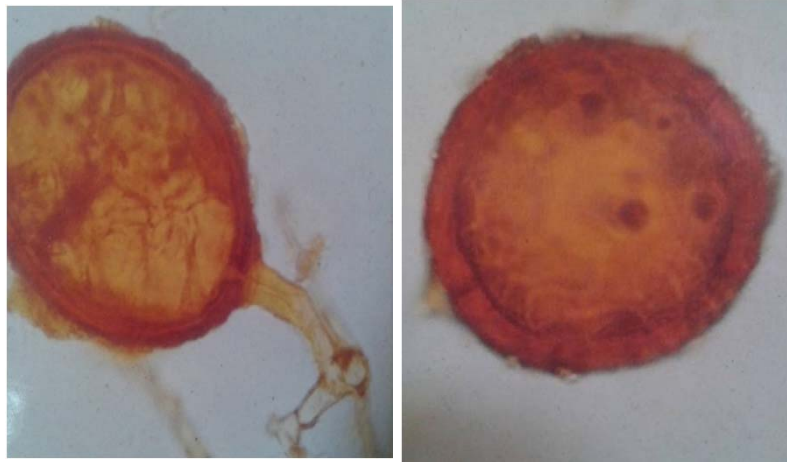

*Glomus
fasciculatum*

*Glomus
intraradices*

HoT STUDNETS IN PRODUCTION ACTIVITIES



Students inoculating Pure culture



Biofertilizer packing

Labeling biofertilizer
packets

ಕೃ.ವಿ.ವಿ. ವಿದ್ಯಾರ್ಥಿಗಳಿಗೆ ಶೈಕ್ಷಣಿಕ ಪ್ರವಾಸ





ಪ್ರಾಯೋಗಿಕ ಪರೀಕ್ಷೆಯ ಕಿರುನೋಟ

ಕೃಷಿ ಕೀಟಶಾಸ್ತ್ರ ವಿಭಾಗದ Molecular Biology ಪ್ರಯೋಗಶಾಲೆ



ಕೃಷಿ ಕೀಟಶಾಸ್ತ್ರ ವಿಭಾಗದ Niche Area of Excellence ಪ್ರಯೋಗಶಾಲೆಯ ತುಣುಕು





ಸಸ್ಯತಳಿ ಹಾಗೂ ಅನುವಂಶಿಯತೆ ವಿಭಾಗದ ಪ್ರಯೋಗಶಾಲೆಯಲ್ಲಿ ವಿದ್ಯಾರ್ಥಿಗಳ ಪ್ರಯೋಗ

ರೇಷ್ಮೆಕೃಷಿ ವಿಭಾಗದಲ್ಲಿ ವಿದ್ಯಾರ್ಥಿಗಳ ವ್ಯಾಸಂಗ ಚಟುವಟಿಕೆ

1



FEEDING SILKWORMS



HARVESTING OF COCOONS

ಸಸ್ಯರೋಗಶಾಸ್ತ್ರ ವಿಭಾಗದ ಪ್ರಯೋಗಶಾಲೆಯಲ್ಲಿ ವಿದ್ಯಾರ್ಥಿಗಳ ಪ್ರಯೋಗ



DSC 5861.JPG (6000 x 4000)

ಕೀಟವಿಷಯ ವಸ್ತುಪ್ರದರ್ಶನ

Department of Entomology
University of Agricultural Sciences, Bengaluru

Welcomes you to
KEETAIVISMAYA - II
an exhibition on Insects

KEETAIVISMAYA II

AN EXHIBITION ON INSECTS



Exhibition showcases

Insect facts
Insect specimens
Live insects

Insects on stamps
Insect paintings
Insect photographs

Fun with Insects
..... and much more



Kalidasa lanata (Drury)

29, 30 November and 1 December, 2019
9.30 am - 6.00 pm

Dr. Babu Rajendra Prasad Convention Centre
UAS, GKVK, Bengaluru- 560 065



Entomology club
Department of Entomology
UAS, GKVK, Bengaluru

ಕೀಟವಿಷಯ ವಸ್ತುಪ್ರದರ್ಶನದಲ್ಲಿ ಭಾಗವಹಿಸಿರುವ ಶಾಲಾಮಕ್ಕಳು



ಕೃಷಿ ಅರ್ಥಶಾಸ್ತ್ರ ವಿಭಾಗ ಆಯೋಜಿಸಿದ ಅಂತರರಾಷ್ಟ್ರೀಯ Virtual Summer School

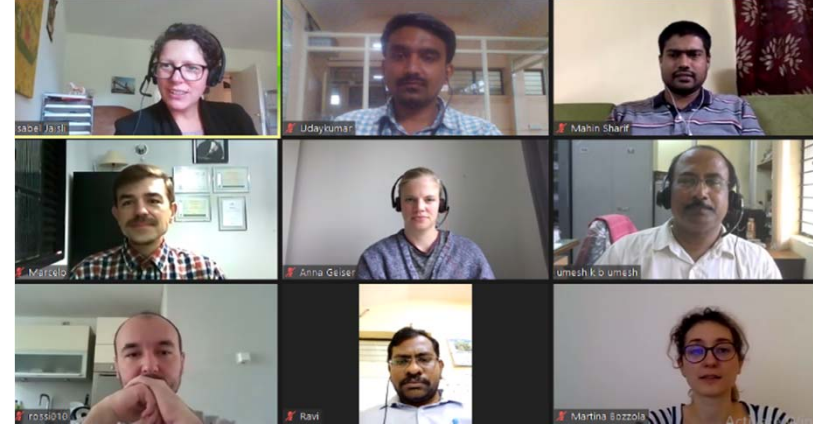
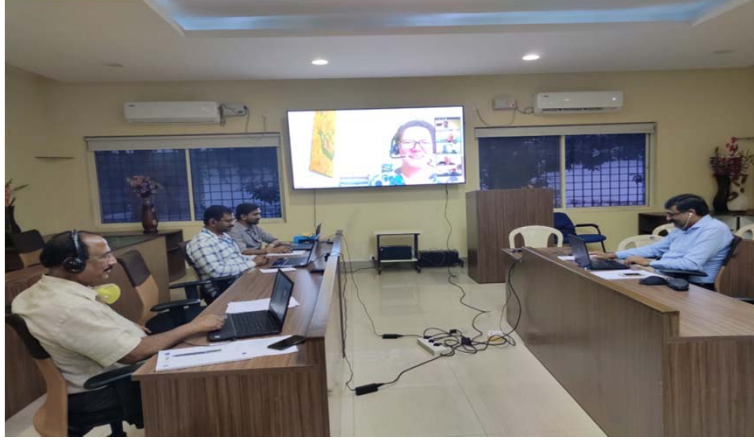

ಕೃಷಿ ಅರ್ಥಶಾಸ್ತ್ರ ವಿಭಾಗದ ಗಣಕಯಂತ್ರ ಪ್ರಯೋಗಶಾಲೆ



ಸಸ್ಯ ಜೈವಿಕತಂತ್ರಜ್ಞಾನ ವಿಭಾಗ, ಜಿ.ಕೆ.ವಿ.ಕೆ., ಬೆಂಗಳೂರು



ಆಹಾರ ವಿಜ್ಞಾನ ಮತ್ತು ಪೌಷ್ಟಿಕತೆ ವಿಭಾಗದಲ್ಲಿ ವಿದ್ಯಾರ್ಥಿಗಳ ವ್ಯಾಸಂಗ ಚಟುವಟಿಕೆ



Processing of turmeric



Processing of Vanghi bath mix



Processing of Sambar powder



Skill training on Bakery Products at Dept. of FSN under HOT

ಕೃಷಿ ಮಹಾ ವಿದ್ಯಾಲಯ(ಬೆಂ.)ನ ವಿದ್ಯಾರ್ಥಿಗಳು ಕೃಷಿ ಮಹಾವಿದ್ಯಾಲಯ,
ಚಾಮರಾಜನಗರಕ್ಕೆ ಪ್ರಾಯೋಗಿಕ ವ್ಯಾಸಾಂಗಕ್ಕೆ ಭೇಟಿ ನೀಡಿರುವುದು



ಕೃ.ವಿ.ವಿ. ವಿದ್ಯಾರ್ಥಿಗಳಿಗೆ ಕ್ರೀಡಾ ಸೌಲಭ್ಯಗಳು



ಕೃ.ವಿ.ವಿ. ವಿದ್ಯಾರ್ಥಿಗಳಿಗೆ ರಾಷ್ಟ್ರೀಯ ಸೇವಾ ಯೋಜನೆ ಶಿಬಿರ



ಕೃ.ವಿ.ವಿ. ವಿದ್ಯಾರ್ಥಿಗಳಿಗೆ ವ್ಯಾಯಾಮ ಶಾಲ ಸೌಲಭ್ಯಗಳು



ಸನ್ಮಾನ್ಯ ಪ್ರಧಾನ ಮಂತ್ರಿಗಳಿಂದ ಕೃ.ವಿ.ವಿ ಬೆಂಗಳೂರಿಗೆ ಐ.ಸಿ.ಎ.ಆರ್, ಜಿ.ಆರ್.ಎಫ್.
ಪ್ರಶಸ್ತಿ ಸ್ವೀಕರಿಸುತ್ತಿರುವ ಶಿಕ್ಷಣ ನಿರ್ದೇಶಕರು.



ಕೃ.ವಿ.ವಿ.ಯ ಮಾನ್ಯ ಕುಲಪತಿಗಳು ಸರ್ದಾರ್ ಪಟೇಲ್ ಅತ್ಯುತ್ತಮ
ಐ.ಸಿ.ಎ.ಆರ್.ಶಿಕ್ಷಣ ಸಂಸ್ಥೆಯ ಪ್ರಶಸ್ತಿ ಸ್ವೀಕರಿಸುತ್ತಿರುವುದು



ಕೃ.ವಿ.ವಿ.ಯ ಮಾನ್ಯ ಕುಲಪತಿಗಳು ಹಾಗೂ ಶಿಕ್ಷಣ ನಿರ್ದೇಶಕರು
ರಾಷ್ಟ್ರೀಯ ಅತ್ಯುತ್ತಮ ಶಿಕ್ಷಣ ಸಂಸ್ಥೆ ಪ್ರಶಸ್ತಿ ಸ್ವೀಕರಿಸುತ್ತಿರುವುದು



ಕೃ.ವಿ.ವಿ.ಯ ಮಾನ್ಯ ಕುಲಪತಿಗಳು ಫೈ ಸ್ಟಾರ್ ಅತ್ಯುತ್ತಮ ಶಿಕ್ಷಣ ಸಂಸ್ಥೆಯ
ಪ್ರಶಸ್ತಿ ಸ್ವೀಕರಿಸುತ್ತಿರುವುದು



